

Razionale

Il confezionamento di una stomia determina la modificazione del controllo della funzione fisiologica legata all'eliminazione urinaria o intestinale e produce nella persona un importante cambiamento del proprio schema corporeo.

Il bisogno di assistenza del paziente con stomia inizia dai momenti che precedono il confezionamento chirurgico dello stoma e continua a domicilio.

L'Infermiere, attraverso un intervento educativo mirato e ben programmato rivolto alla persona con stomia e alla sua famiglia, trasmette l'acquisizione di abilità nell'adattamento e nell'autogestione della stomia, con il fine di migliorare la qualità di vita e di prevenire e trattare tempestivamente complicanze, riducendo il ricorso ad accessi ospedalieri ambulatoriali e/o in pronto soccorso.

L'evento vuole approfondire tematiche che consolidino interventi assistenziali e di cura, necessari a favorire il benessere psico-fisico e sociale dello stomizzato, incrementando la collaborazione multidisciplinare tra i professionisti dell'ospedale e del territorio e rafforzando la rete intorno al paziente per rispondere al bisogno di salute nel setting assistenziale territoriale delineato dal DM77/2022.

Obiettivo:

L'evento formativo è rivolto principalmente agli Infermieri di famiglia che lavorano presso le Case di Comunità e vuole **favorire la** crescita delle competenze attraverso la conoscenza delle principali tipologie di stomie e presidi ad esse collegate, fornendo elementi per la prevenzione e gestione delle principali complicanze precoci o tardive che, trattate con tempestività all'interno del setting assistenziale del domicilio o dell'ambulatorio infermieristico della casa di comunità, possono prevenire l'ospedalizzazione o il ricorso a accessi ospedalieri in urgenza.

Informazioni

Iscrizioni sul portale della formazione:

<https://formazione.sigmapaghe.com>

L'evento è rivolto a Medici di tutte le discipline, Farmacisti, Infermieri dando la precedenza Infermieri di Famiglia e di Comunità, Case Manager, Coordinatori infermieristici, ed è **RISERVATO** ad un numero massimo di **50 operatori**.

Richiesto accreditamento ECM/CPD Regione Lombardia per le figure professionali sanitarie

ID evento:

TIPOLOGIA FORMATIVA: Formazione residenziale classica

MODALITA' DI PARTECIPAZIONE: I dipendenti dell'ASST dei Sette Laghi ammessi alla partecipazione usufruiranno dell'aggiornamento OBBLIGATORIO, NON dovranno essere effettuate le timbrature.

La mancata frequenza dovrà essere comunicata per iscritto alla segreteria organizzativa almeno 48 ore prima della data di ogni singola edizione. In assenza di tale comunicazione l'Azienda provvederà alla trattenuta pari a 30,00 €

Per ottenere i crediti ECM/CPD sarà necessario:

- partecipare al 100% delle ore previste dall'iniziativa;
- avere risposto correttamente all'80% delle domande proposte nel test di apprendimento
- aver compilato on-line la Customer Satisfaction entro il 15 giorni dal termine del percorso

Con il contributo di:

B | BRAUN
SHARING EXPERTISE

 **Hollister**

 **Coloplast**

**Segreteria Organizzativa
Sabrina Nascimbeni**

S.S. Formazione Sviluppo Professionale e Benessere Organizzativo

Tel: 0332 / 278457 Fax: 0332 / 278.983

@: sabrina.nascimbeni@asst-settelaghi.it

S.S. Formazione, Sviluppo Professionale
e Benessere Organizzativo

**Responsabile Scientifico:
Dott.ssa Laura Cangelosi**

BEST PRACTICES

***nella presa in carico integrata
Ospedale e Territorio della
persona portatrice di stomia***

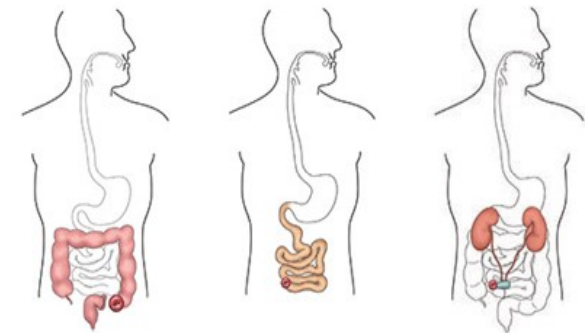

4 ottobre 2025

**Aula Giotto
ASST Sette Laghi
Viale Borri 57, Varese**

PROGRAMMA

08.00 Registrazione partecipanti

08.20
Presentazione dell'evento
Laura Cangelosi

08.30
Urostomia: indicazioni e principali tipologie
Emanuele Zaffuto

09.00
Enterostomia: indicazioni e principali tipologie
Giovanni Cestaro

09.30
Indicazioni dietetiche per la persona portatrice di stomia
Nicholas Chiari

10.00
Presentazione dell'ambulatorio Stomie e le formalità burocratiche, la prescrizione dei presidi
Roberta Brazzale, Marta Ghielmi

10.45 Pausa

11.00
Lo Stomacare: igiene e apparecchiatura delle principali stomie enteriche e urinarie: dalla presa in carico preoperatoria alla dimissione
Eleonora De Rosas

11.30
La prevenzione e il riconoscimento e gestione delle principali complicanze del complesso stomale a domicilio. Irrigazione: indicazioni e procedure
Roberta Brazzale, Marta Ghielmi

12.30

Discussione in plenaria

13.00 Pausa pranzo

14.00

Parte pratica: le varie tipologie dei sistemi di raccolta, gli accessori e il loro corretto utilizzo

Roberta Brazzale, Eleonora De Rosas, Marta Ghielmi, Carmela Scarlata

15.00

Le Associazioni:

- **Oltre la cura: il ruolo delle associazioni nel rappresentare i bisogni e i diritti dei pazienti.**

- **esperienza di vita diretta**

Antonio Bazzi, Alessandro Pedron, Pier Raffaele Spena

15.40

Il bisogno assistenziale a domicilio, creazione della rete attorno alla persona con stomia

Laura Cangelosi, Sara De Marchi, Franco Baranzini

16.30

Discussione in plenaria

17.00

Conclusioni

Laura Cangelosi

17.30

Compilazione test di apprendimento

17.45

Chiusura evento

RELATORI

Franco Baranzini

Medico di Famiglia

Antonio Bazzi

Associazione

Roberta Brazzale

Infermiera, Centro Cura Stomie, ASST Sette Laghi

Laura Cangelosi

Direttore Distretto Sesto Calende, ASST Sette Laghi

Giovanni Cestaro

Dirigente Medico UOC Chirurgia Generale, Ospedale di Gallarate, ASST Valle Olona

Nicholas Chiari

Nutrizionista Ambulatorio Diabetologia, ASST Sette Laghi

Eleonora De Rosas

Infermiera, Centro Cura Stomie, ASST Sette Laghi

Sara De Marchi

Ifec Distretto di Sesto Calende, ASST Sette Laghi

Marta Ghielmi

Infermiera, Centro Cura Stomie, ASST Sette Laghi

Alessandro Pedron

Associazione

Carmela Scarlata

Infermiera, S.C. Ostetricia Ginecologia, Ospedale F. Del Ponte, ASST Sette Laghi

Pier Raffaele Spena

Presidente Nazionale FAIS

Emanuele Zaffuto

Dirigente Medico S.C. Urologia, ASST Sette Laghi