

ESTRATTO AFG COMUNALE

Scala 1:5.000

- Pista in progetto: recupero sentieri esistenti
- Pista in progetto: su strade carrabili già asfaltate

- Pista in progetto: recupero strada comunale
- Pista in progetto: tratti di nuova realizzazione

10 Identificativo tratti omogenei

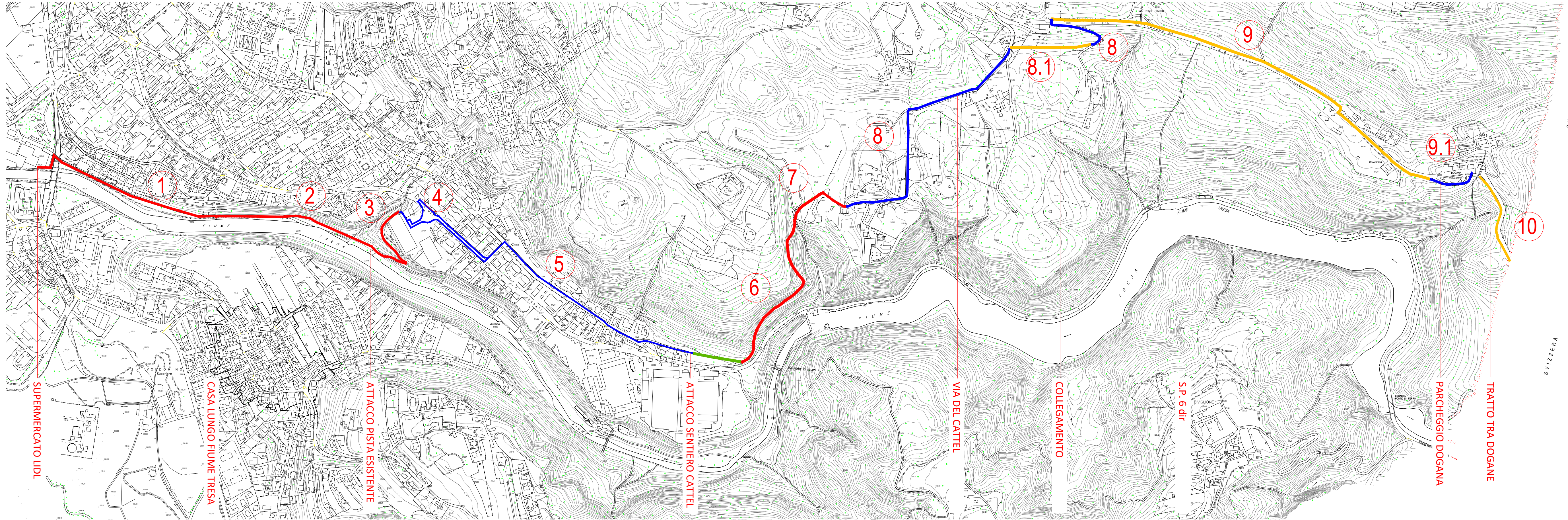

Tecnico Incaricato (Ing. Cristiano Carlesso)		Comune di Luino PROVINCIA DI VARESE	
Incarico REALIZZAZIONE DEL TRATTO DI PISTA CICLABILE EXTRAURBANA VIA DON FOLLI/FORNASETTE IN COMUNE DI LUINO (VA) PROGETTO ESECUTIVO	TAVOLA 1.1	scala 1:10.000 1:5.000	
particolare ESTRATTI: C.T.R. ed AEROFOTOGRAMMETRICO COMUNALE	egg.	data DIC. 2024	
<small>Dott. Ing. Carlesso Cristiano - Via Adua, 61 - 21045 Gazzada Schianno (Va) - Fax 0332/462765 - Tel. 338/3250559 C.F. CRLCST76P08L682 N - P. IVA 02809890128 - Iscr. Albo Prov. Varese n. 2879 Collaborazione: Studio Bini Engineering srl - Via per Caravate, 1 - 21036 Gemonio (Va) - Tel. 0332/604300 Dott. Ing. Marco Bini C.F. BNIMRC73H15C751Z P.I. 02712760129 - Iscr. Albo Prov. Varese n. 2444</small>			

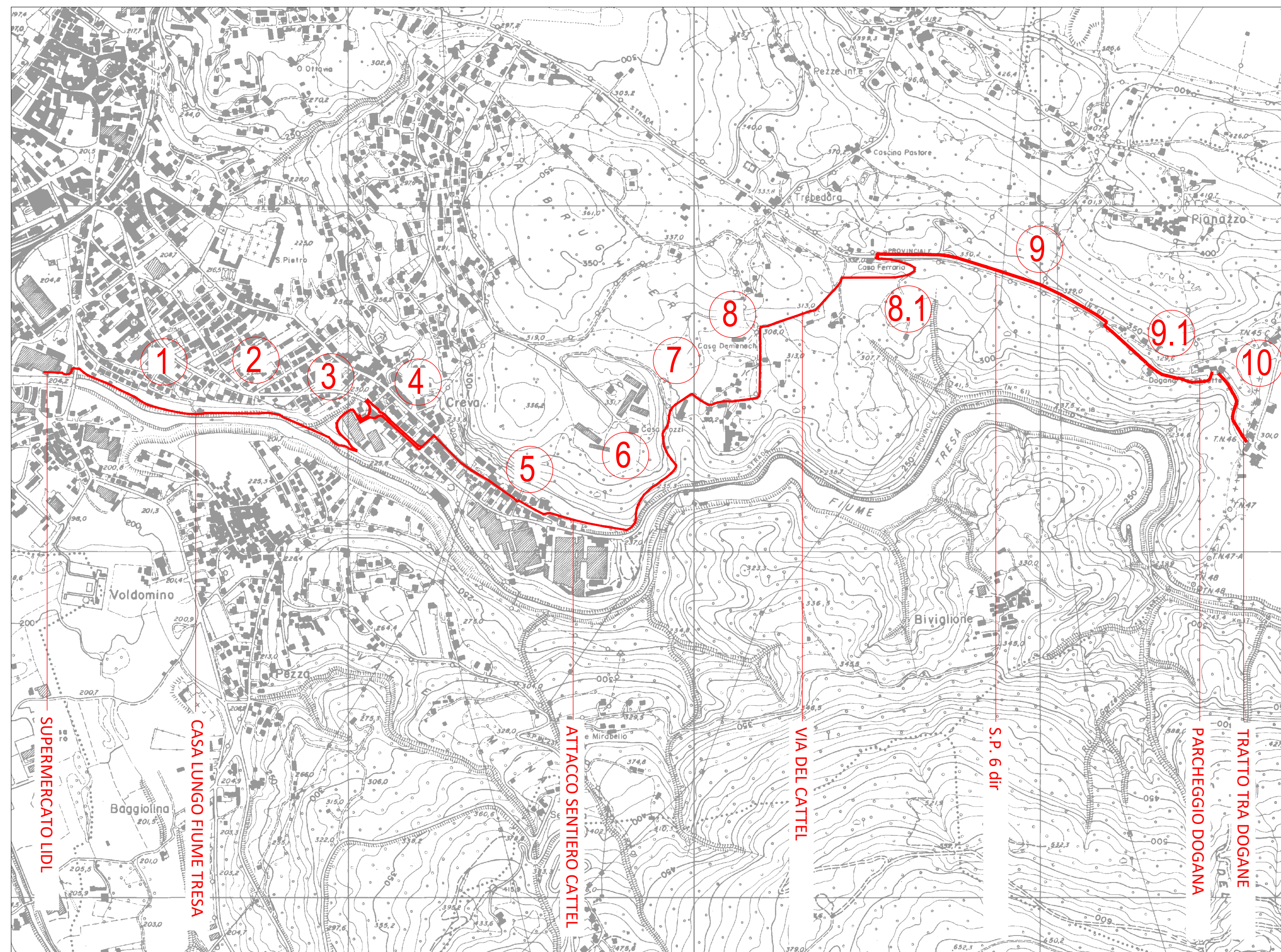

ESTRATTO C.T.R.
Foglio A5d1
Scala 1:10.000

10 Identificativo tratti omogenei